

PROSPETTO NORD

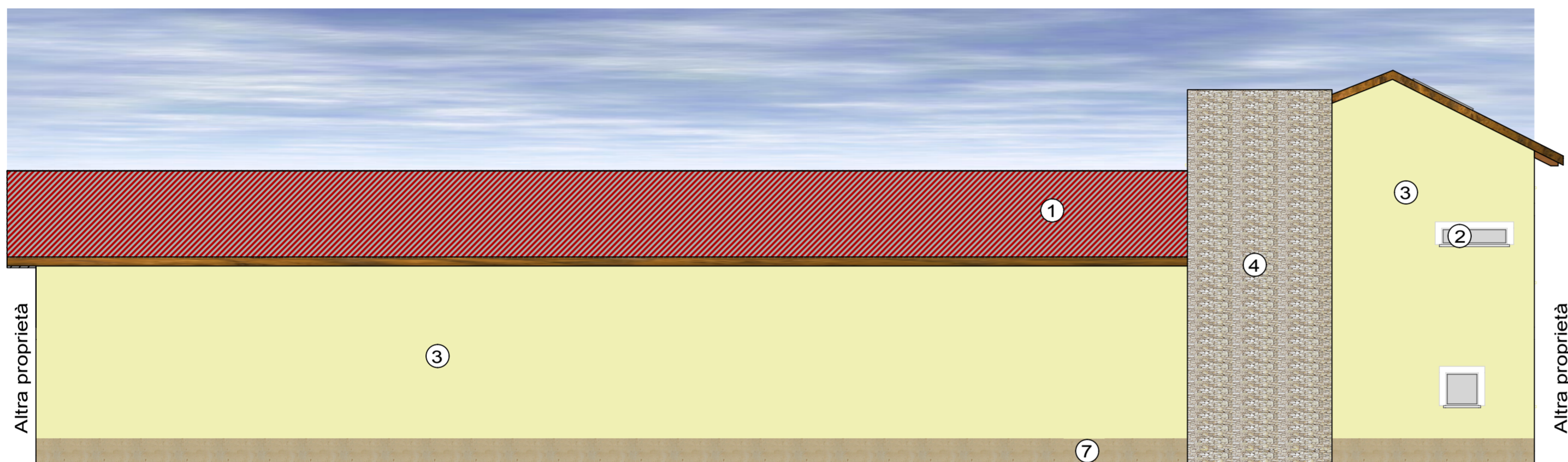

PROSPETTO SUD

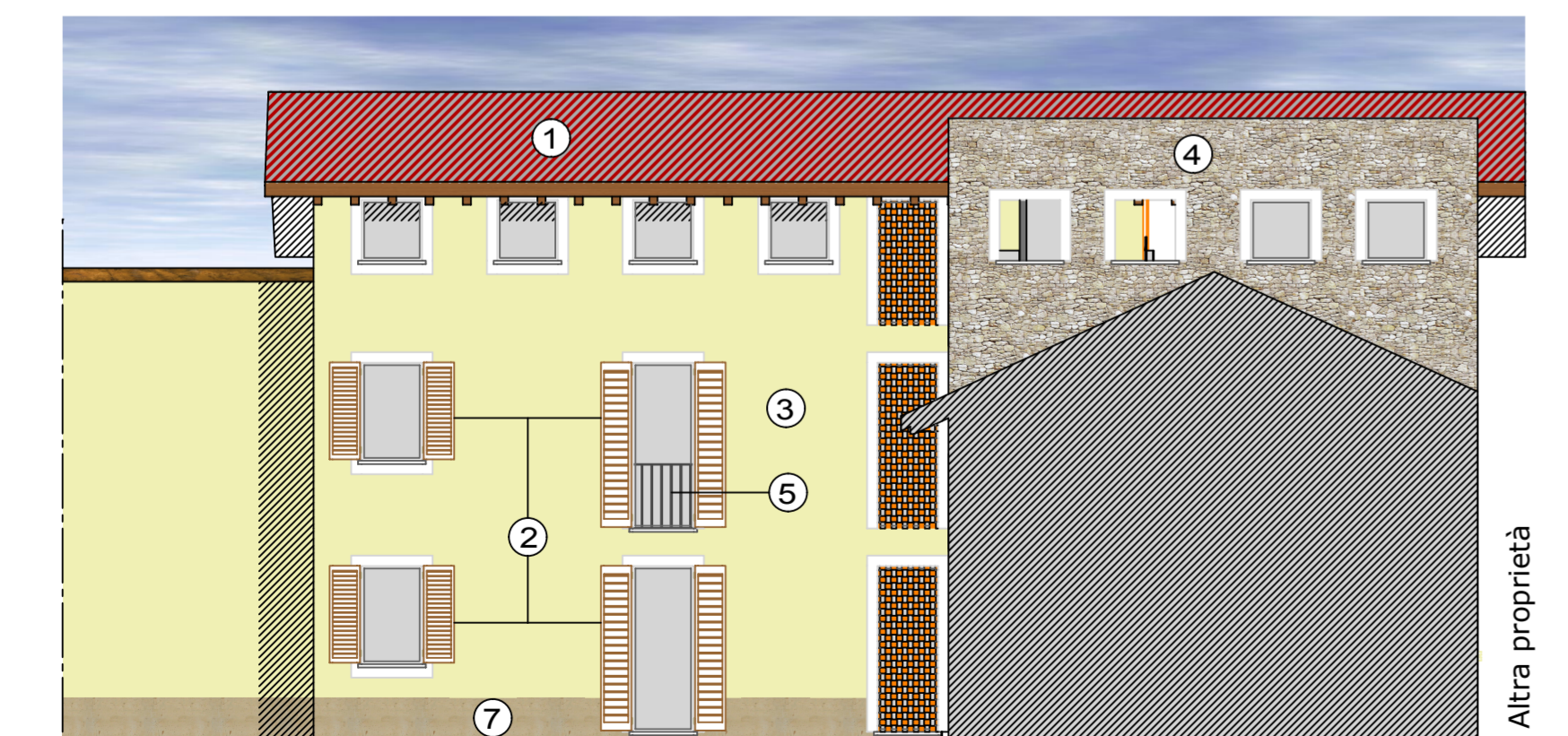

PROSPETTO OVEST

**LEGENDA MATERIALI**

- ① TETTO IN LEGNO CON MANTO DI COPERTURA IN COPPI
- ② SERRAMENTI IN LEGNO VERNICIATO
- ③ INTONACO AL CIVILE COLORATO
- ④ PARETE IN PIETRA
- ⑤ RINGHIERA IN FERRO VERNICIATO
- ⑥ RIVESTIMENTO IN MATTONI
- ⑦ ZOCCOLATURA IN MATERIALE LAPIDEO
- ⑧ PORTA GARAGE A 2 ANTONI (COME SERRAMENTI)

**Il progettista:** \_\_\_\_\_

**Il committente:** \_\_\_\_\_

**L'impresa:** \_\_\_\_\_

**de liso stefania**  
ARCHITETTO

23899-Robbiate (LC) - via Bonfanti, 14  
tel. 039.5980713 fax 039.514039  
delisoarchitetto@gmail.com

<b>Lavoro:</b> Ristrutturazione edificio esistente Recupero del sottotetto ai fini abitativi	<b>Oggetto:</b> Progetto Prospetti Nord - Sud - Ovest
<b>Località:</b> Ludriano via Verdi, 25 frazione comune di Roccafranca (BS)	<b>Scala:</b> 1:100
<b>Per:</b> A.C. Buildings srl	<b>Data:</b> 16 maggio 2008
	<b>Tav. n°:</b> 10