

STATO DI FATTO
SEZIONE A -A'

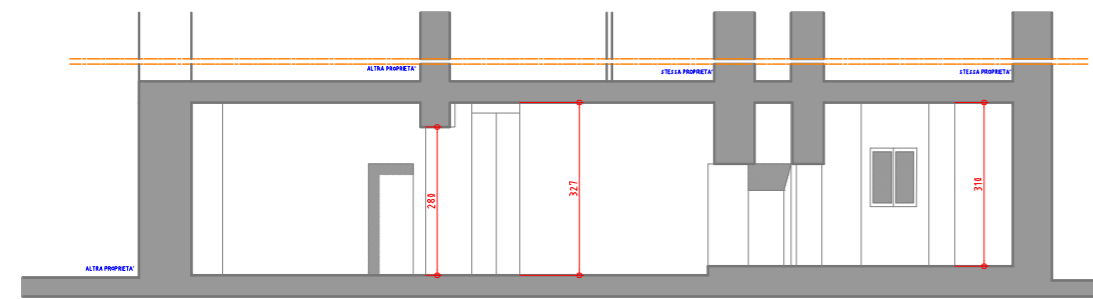

STATO DI FATTO
SEZIONE B -B'

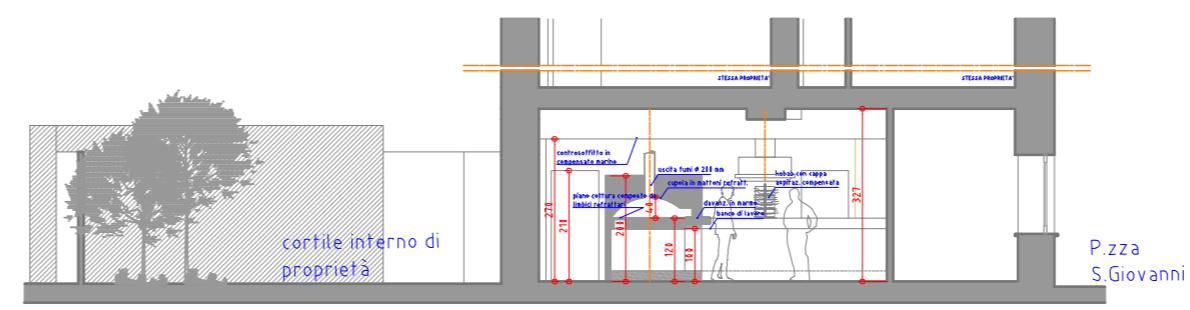

PROGETTO
SEZIONE A -A'

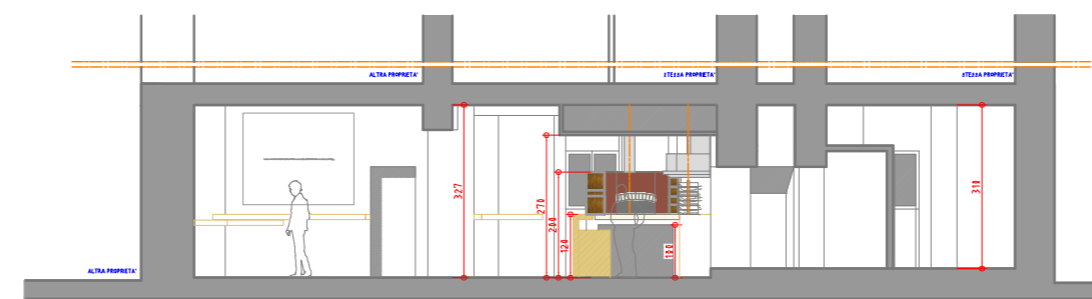

PROGETTO
SEZIONE B -B'

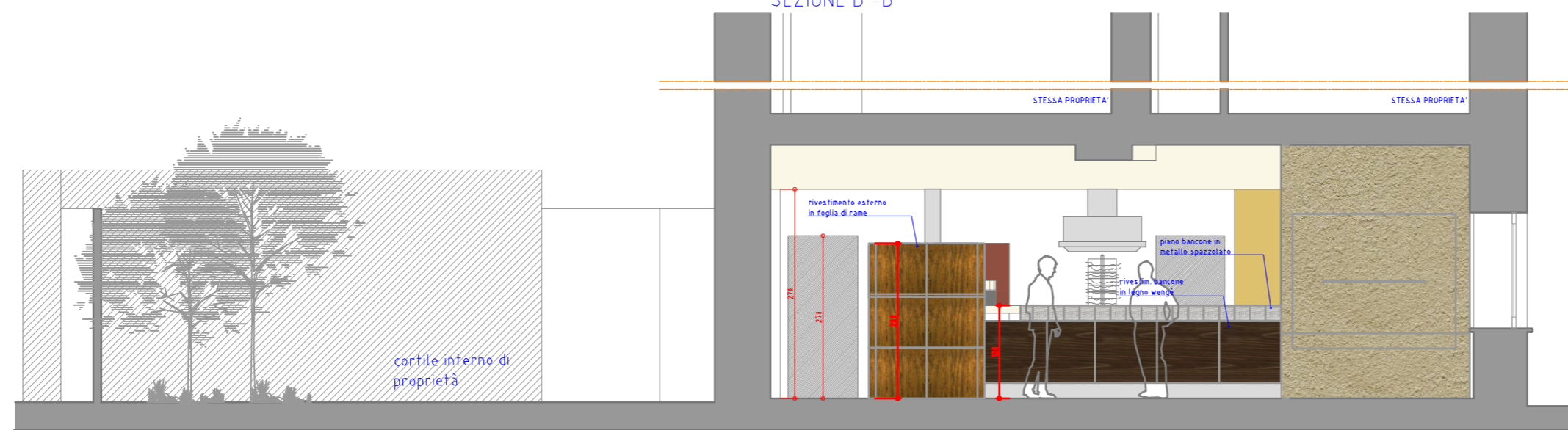

PROGETTO SCALA 1:50
prospetto frontale bancone
pizzeria kebab d'asporto

il progettista _____
il committente _____
l'impresa _____

de liso stefania
architetto
23899 - robbiate (lc) - via dr. ercole bonfanti, 12/b
tel. 039.5988657 fax 039.514039
e mail: delisoarchitetto@gmail.com

| | |
|--|---|
| lavoro: | oggetto: |
| P. TERRA - Opere di manutenz. straordin. per NUOVA PIZZERIA KEBAB D'ASPORTO | Planimetria piano terra - locale ad uso commerciale SEZIONE A -A' e B -B', PROSPETTO |
| P. PRIMO - Opere di manutenz. ordinaria in genere di UNITA' IMM.RE AD USO RESIDENZ. | STATO DI FATTO E PROGETTO |
| località: | scala: |
| CERNUSCO L.NE (LC) - PIAZZA SAN GIOVANNI | 1:100 - 1:50 |
| | data: |
| | NOVEMBRE 2010 |
| per: SIG.RA BORGAZZI BARBO' DI CASALMORANO IPPOLITA | agg.: |
| | 1) _____ |
| | 2) _____ |
| | 3) _____ |
| | 4) _____ |

03