

STATO DI FATTO
PLANIMETRIA SPAZIO COMMERCIALE PIANO TERRA

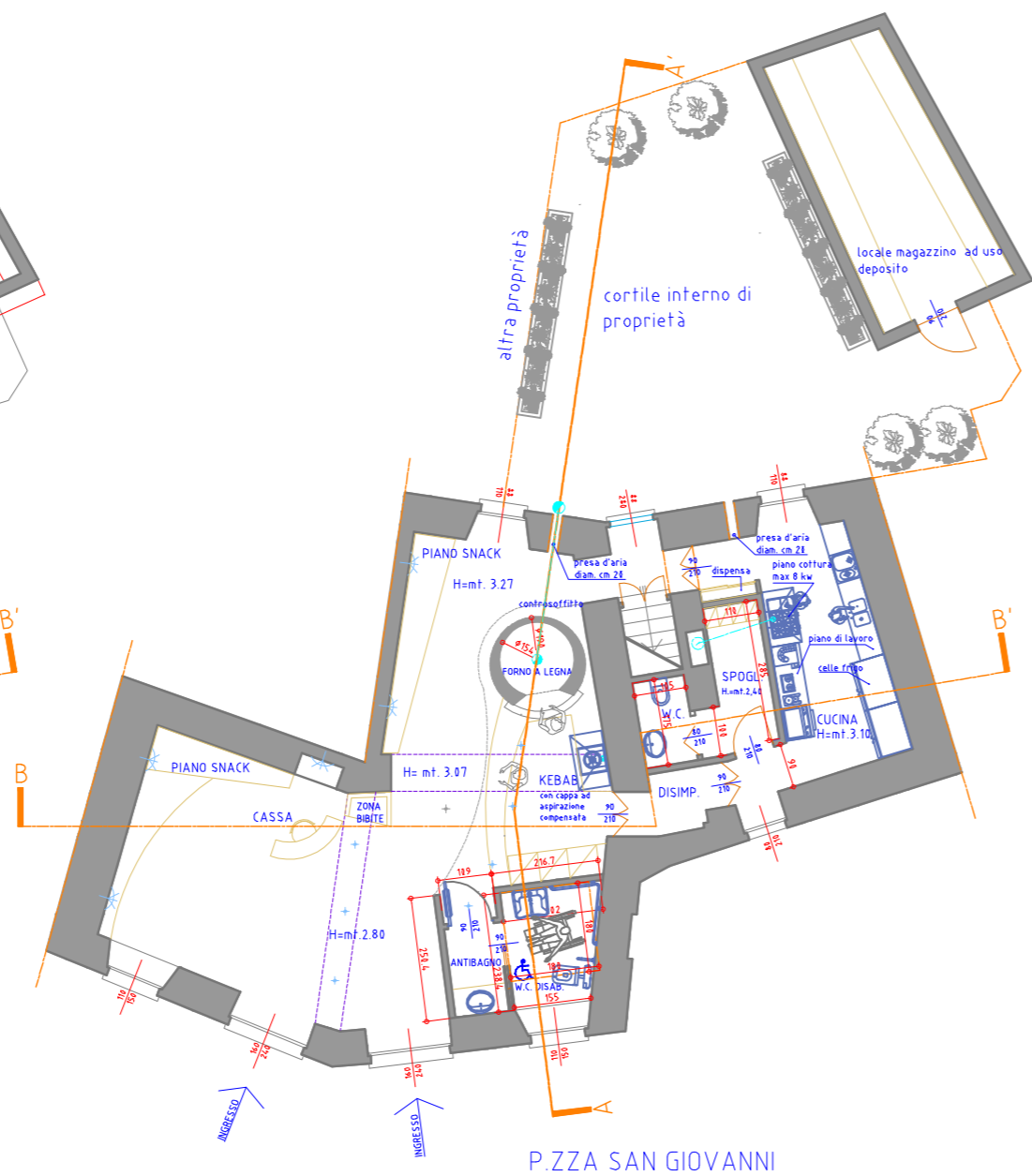

PROGETTO
PLANIMETRIA SPAZIO COMMERCIALE PIANO TERRA

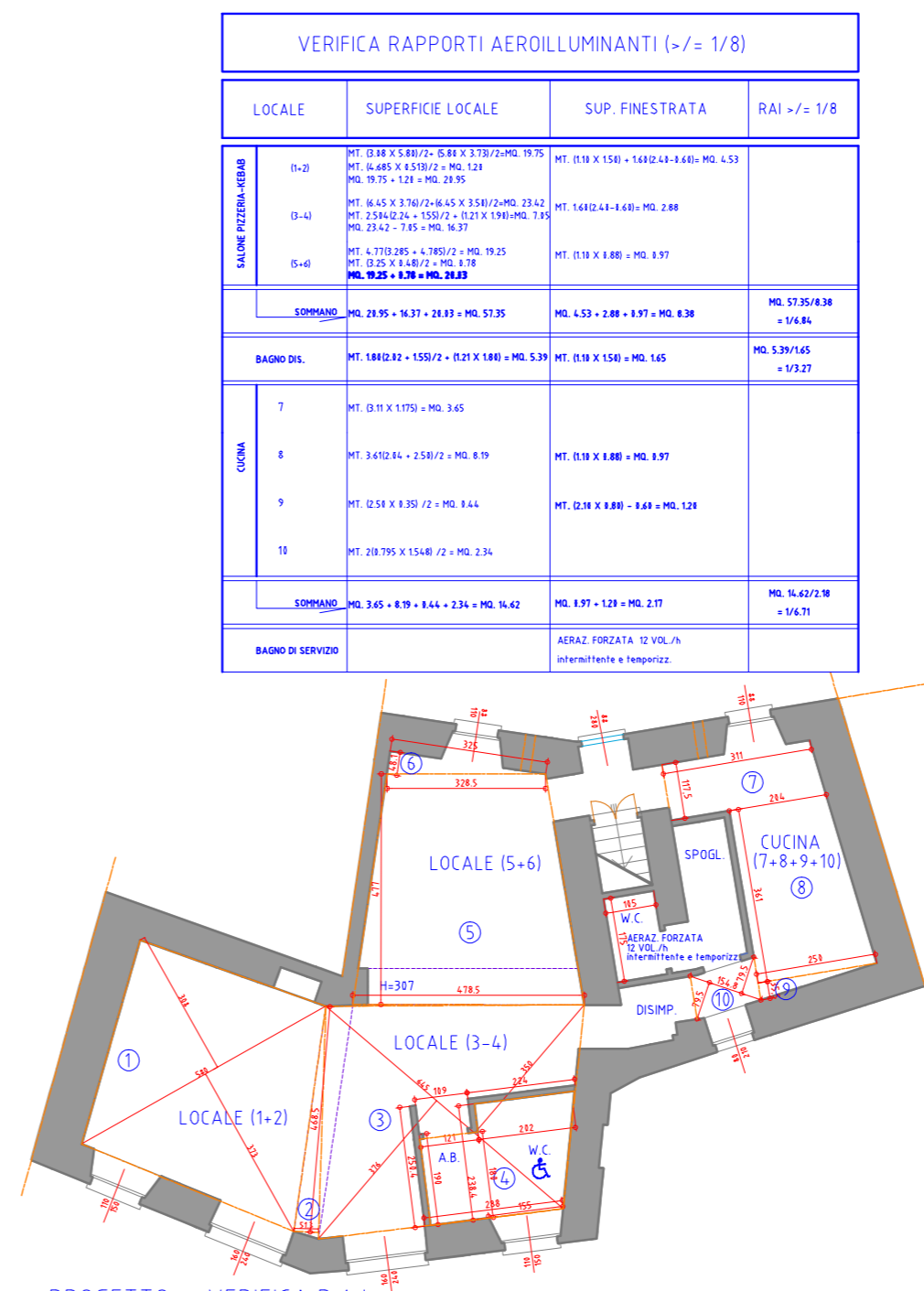

PROGETTO - VERIFICA R.A.I.
PLANIMETRIA SPAZIO COMMERCIALE PIANO TERRA

VERIFICA RAPPORTI AEROILLUMINANTI (>/= 1/8)			
LOCALE	SUPERFICIE LOCALE	SUP. FINESTRATA	RAI >/= 1/8
SALONE PIZZERIA-KEBAB	01-20 MT. 13.88 X 5.80 / 2 = 6.88 X 3.70 / 2 MQ. 12.75 MT. 16.685 X 5.510 / 2 = MQ. 1.21 MQ. 18.75 X 1.21 = MQ. 22.69	MT. 11.19 X 1.50 = 1.678244 = MQ. 4.53	
	01-03 MT. 16.45 X 3.70 / 2 = 16.45 X 3.58 / 2 MQ. 27.42 MT. 2.940224 = 1.55 / 2 = 0.21 X 1.90 MQ. 1.95 MQ. 2.342 - 7.85 = MQ. 16.37	MT. 1.610244 = 1.60 = MQ. 2.88	
	05-06 MT. 6.710.280 = 4.190 / 2 = MQ. 19.25 MT. 0.25 X 1.40 / 2 = MQ. 1.78 MQ. 19.25 + 1.78 = MQ. 20.23	MT. 11.19 X 0.80 = MQ. 0.97	
SOPRANO	MQ. 24.95 + 16.37 + 24.83 = MQ. 57.35	MQ. 4.53 + 2.88 + 0.97 = MQ. 8.38	MQ. 57.35/8.38 = 1/6.84
BAGNO DIS.	MT. 1.840242 = 1.50 / 2 = 0.21 X 1.80 = MQ. 5.39	MT. 11.19 X 1.50 = MQ. 1.65	MQ. 5.39/1.65 = 1/3.27
CUCINA	7 MT. 0.31 X 1.1751 = MQ. 3.65		
	8 MT. 3.410244 = 2.50 / 2 = MQ. 0.19	MT. 11.19 X 0.80 = MQ. 0.97	
	9 MT. 0.25 X 0.35 / 2 = MQ. 0.44	MT. 0.21 X 0.80 = 0.48 = MQ. 1.28	
10 MT. 20.795 X 1.540 / 2 = MQ. 2.34			
SOPRANO	MQ. 3.65 + 0.19 + 0.44 + 2.34 = MQ. 6.62	MQ. 0.97 + 1.28 = MQ. 2.27	MQ. 6.62/2.27 = 1/6.71
BAGNO DI SERVIZIO		AERAZ. FORZATA 12 VOL./h intermittente e temporiz.	

il progettista _____
il committente _____
l'impresa _____

de liso stefania
architetto
23899 - robbiate (lc) - via dr. ercole bonfanti, 12/b
tel. 039.5988657 fax 039.514039
e mail: delisoarchitetto@gmail.com

lavoro:	oggetto:
C.I.L. COMUNICAZIONE INIZIO LAVORI (ai sensi art. 6 comma 2 D.P.R. 380/01 - L. 73/2010)	Planimetria piano terra - locale ad uso commerciale
P. TERRA - Opere di manutenz. straordin. per NUOVA PIZZERIA KEBAB D'ASPORTO	STATO DI FATTO
P. PRIMO - Opere di manutenz. ordinaria in genere di UNITA' IMM.RE AD USO RESIDENZ.	PROGETTO VERIFICA RAPPORTI AEROILLUMINANTI (R.A.I.)
località:	data:
CERNUSCO L.NE (LC) - PIAZZA SAN GIOVANNI	1:100
per:	NOVEMBRE 2010
SIG.RA BORGAZZI BARBO' DI CASALMORANO IPPOLITA	1) _____ 2) _____ 3) _____ 4) _____

01