

STATO DI FATTO - PROSPETTO LONGITUDINALE VIA FABIO FILZI

STESSA PROPRIETA' - NON OGGETTO DI INTERVENTO

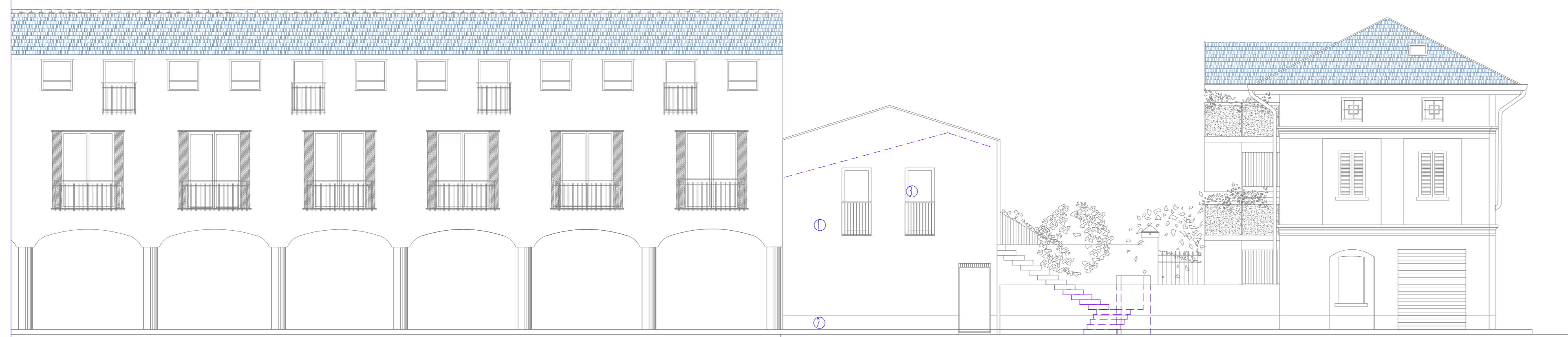

STESSA PROPRIETA' - NON OGGETTO DI INTERVENTO

STATO DI FATTO - PROSPETTO LONGITUDINALE P.ZZA RISORGIMENTO

- 1) INTONACO COL. GIALLO LOMBARDO
- 2) BASAMENTO IN PIETRA
- 3) SERRAMENTI IN LEGNO
- 4) COPERTURA IN COPPI
- 5) PLUVIALI, SCOSSAINE E GRONDE IN RAME

il direttore dei lavori
il committente
l'impresa
il progettista

de liso stefania
a r c h i t e t t o
23899 - Robbiate (LC) - Via Dr. Ercole Bonfanti, 12/b -
tel. 039.5988657 fax 039.514039 e-mail: delisoarchitetto@gmail.com

lavoro: VARIANTE A DIA N. 3223 DEL 13/03/2007
RECUPERO DI SOTTOTETTO
CON DEMOLIZIONE E RICOSTRUZIONE

oggetto: STATO DI FATTO
PROSPETTO LONGITUDINALE VIA FABIO FILZI
PROSPETTO LONGITUDINALE P.ZZA RISORGIMENTO

località: P.ZZA RISORGIMENTO/ANG. VIA FABIO FILZI
COMUNE DI LACCHIARELLA (MI)

data: 1:100
data: MARZO 2010

per: SIG. FRANCO NUNZIO
SIG.RA ROSARIA FOSSATI

inv. n°:
1)
2)
3)
4)

04

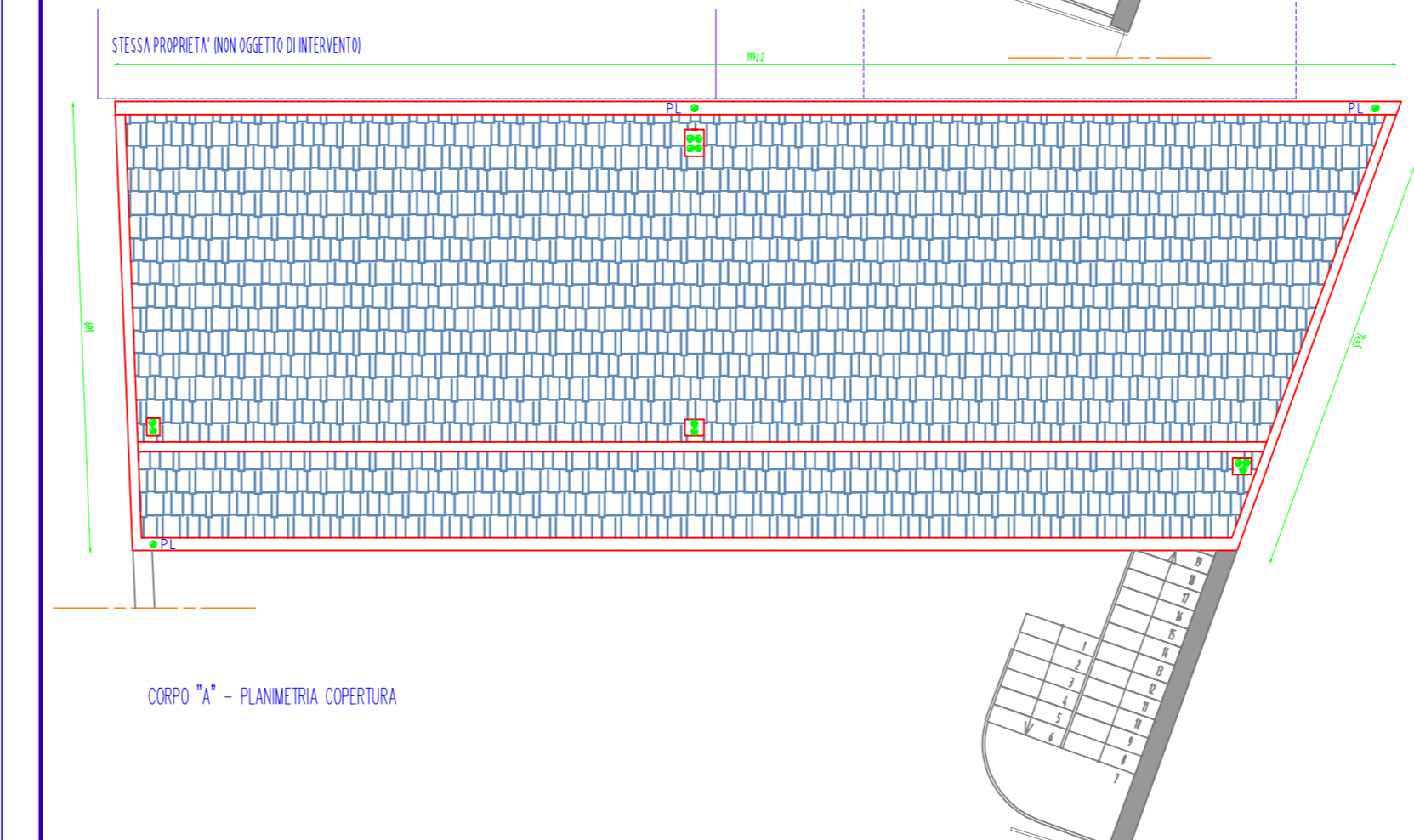
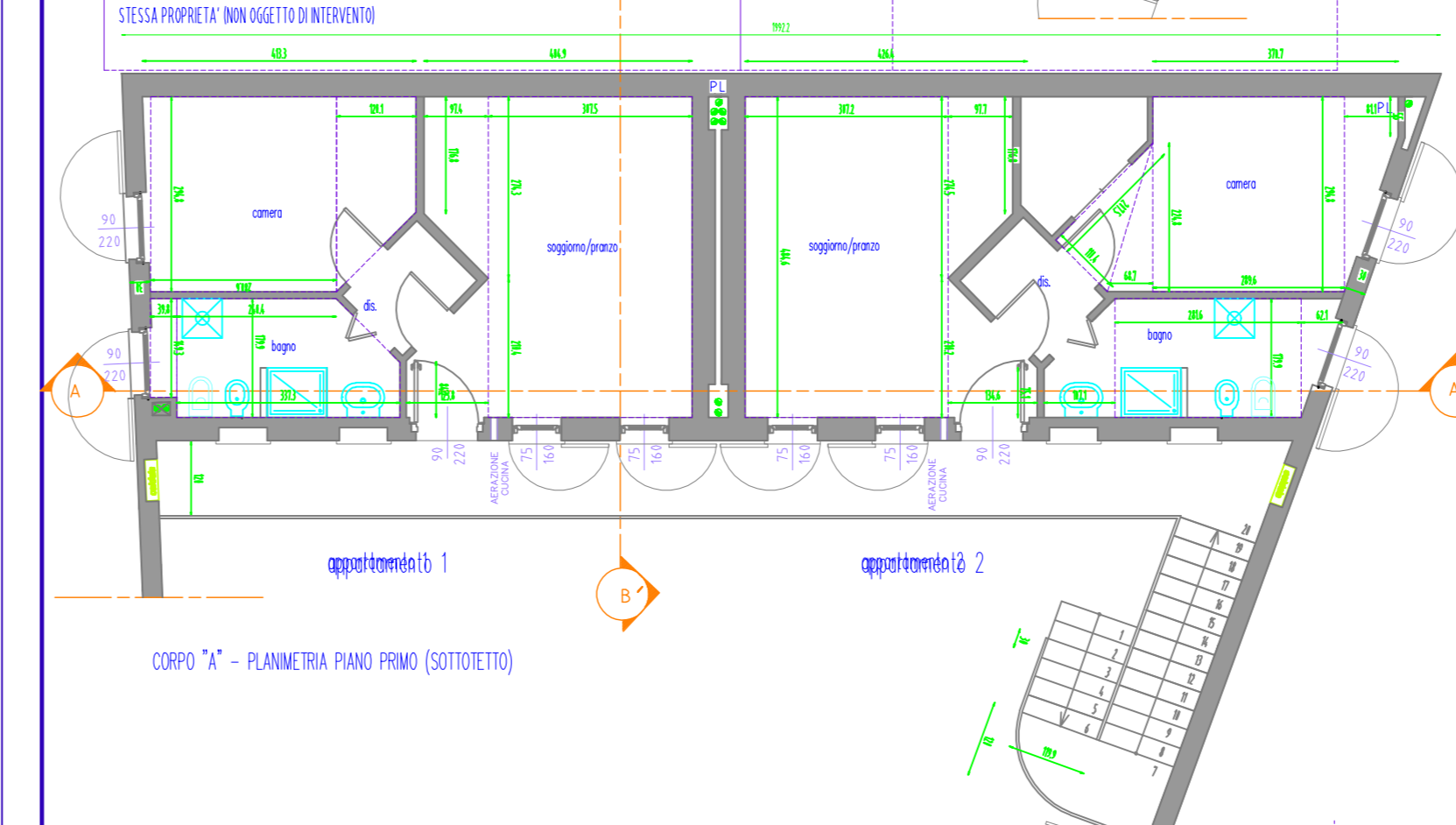
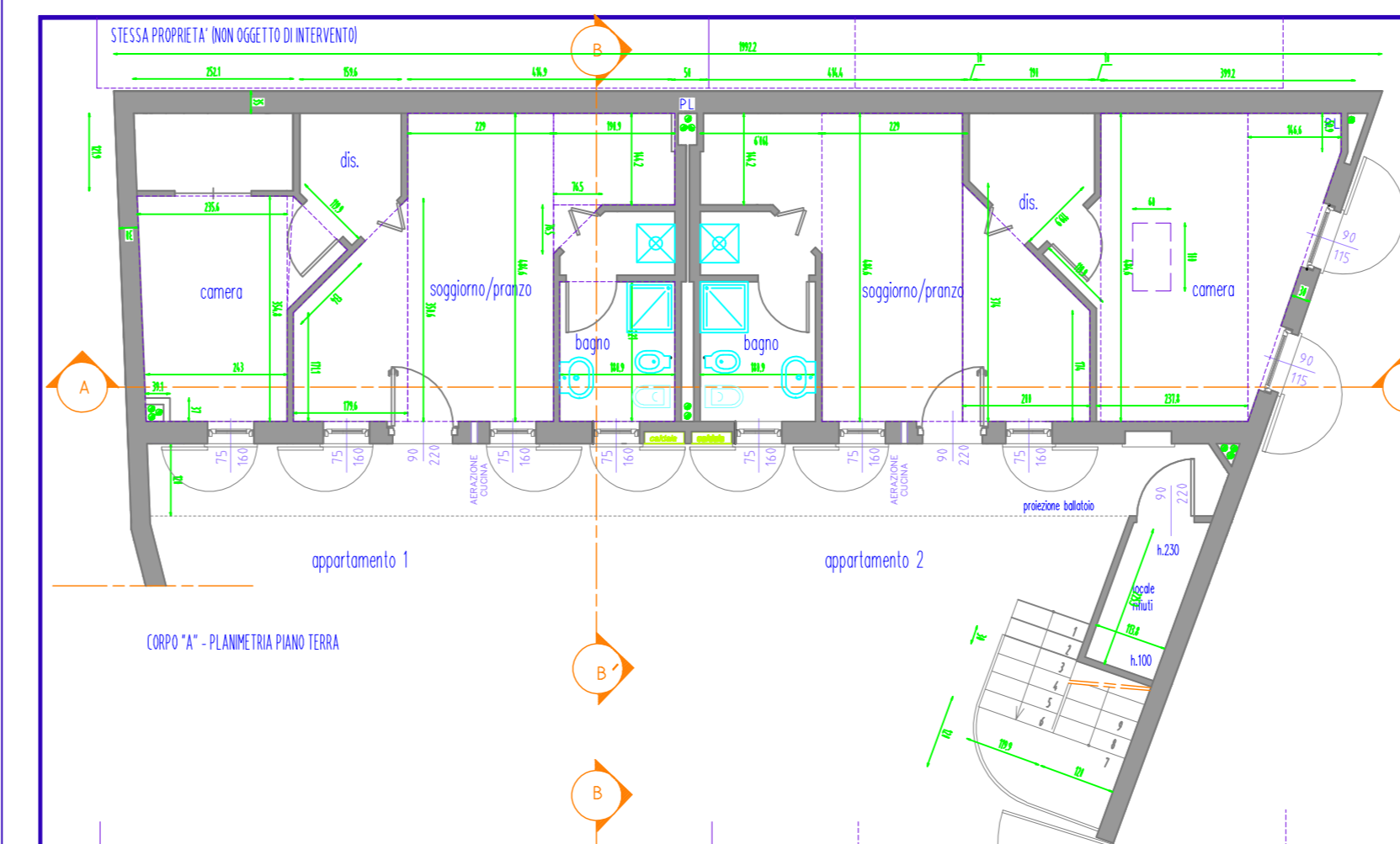

CORPO "A" PIANO TERRA APP. 1 TABELLA RAPPORTI AEROLLUMINANTI			
DENOMINAZIONE LOCALE	SUPERFICIE LOCALE	SUPERFICIE FINESTRATA	RAPP. AEROLL. >/= 1/8
SOC. PRIMO	M. (1.8441,26) x (1.8880,42) = 3.474,13	M. (20,75) x (4,20) = 87,30	18,82/41=1/7,44
CAMERA-1	M. (1,3541,38) x (1,72) = 2,329,10	M. (0,15) x (0,80) = 0,12	9,14/28=1/3,07
BADU	M. (2,21) x (1,85) = 4,09	M. (0,15) x (0,80) = 0,12	4,00/28=1/7,00

CORPO "A" PIANO TERRA APP. 2 TABELLA RAPPORTI AEROLLUMINANTI			
DENOMINAZIONE LOCALE	SUPERFICIE LOCALE	SUPERFICIE FINESTRATA	RAPP. AEROLL. >/= 1/8
SOC. PRIMO	M. (1.8441,26) x (1.8880,42) = 3.474,13	M. (20,75) x (4,20) = 87,30	18,82/41=1/7,44
CAMERA-1	M. (1,3541,38) x (1,72) = 2,329,10	M. (0,15) x (0,80) = 0,12	9,14/28=1/3,07
BADU	M. (2,21) x (1,85) = 4,09	M. (0,15) x (0,80) = 0,12	4,00/28=1/7,00

CORPO "A" PIANO SOTTOTETTO APP. 1 TABELLA RAPPORTI AEROLLUMINANTI			
DENOMINAZIONE LOCALE	SUPERFICIE LOCALE	SUPERFICIE FINESTRATA	RAPP. AEROLL. >/= 1/8
SOC. PRIMO	M. (1,175) x (1,175) = 1,38	M. (20,75) x (4,20) = 87,30	18,82/41=1/7,44
CAMERA-1	M. (1,3541,38) x (1,72) = 2,329,10	M. (0,15) x (0,80) = 0,12	9,14/28=1/3,07
BADU	M. (2,21) x (1,85) = 4,09	M. (0,15) x (0,80) = 0,12	4,00/28=1/7,00

CORPO "A" PIANO SOTTOTETTO APP. 2 TABELLA RAPPORTI AEROLLUMINANTI			
DENOMINAZIONE LOCALE	SUPERFICIE LOCALE	SUPERFICIE FINESTRATA	RAPP. AEROLL. >/= 1/8
SOC. PRIMO	M. (1,175) x (1,175) = 1,38	M. (20,75) x (4,20) = 87,30	18,82/41=1/7,44
CAMERA-1	M. (1,3541,38) x (1,72) = 2,329,10	M. (0,15) x (0,80) = 0,12	9,14/28=1/3,07
BADU	M. (2,21) x (1,85) = 4,09	M. (0,15) x (0,80) = 0,12	4,00/28=1/7,00

de liso stefania
a r c h i t e t t o
23899 - Robbiate (LC) - Via Dr. Ercole Bonfanti, 12/b -
tel. 039.5988657 fax 039.514039 e-mail: delisoarchitetto@gmail.com

lavoro: VARIANTE A DIA N. 3223 DEL 13/03/2007
RECUPERO DI SOTTOTETTO
CON DEMOLIZIONE E RICOSTRUZIONE

oggetto: PROGETTO CORPO "A" (DEMOLIZIONE/RICOSTRUZIONE
CON RECUPERO SOTTOTETTO)
PLANIMETRIA PIANO TERRA E PIANO SOTTOTETTO-VERIFICA R.A.L.

località: P.ZZA RISORGIMENTO/ANG. VIA FABIO FILZI
COMUNE DI LACCHIARELLA (MI)

data: 1:100
data: MARZO 2010

per: SIG. FRANCO NUNZIO
SIG.RA ROSARIA FOSSATI

inv. n°:
1)
2)
3)
4)

07

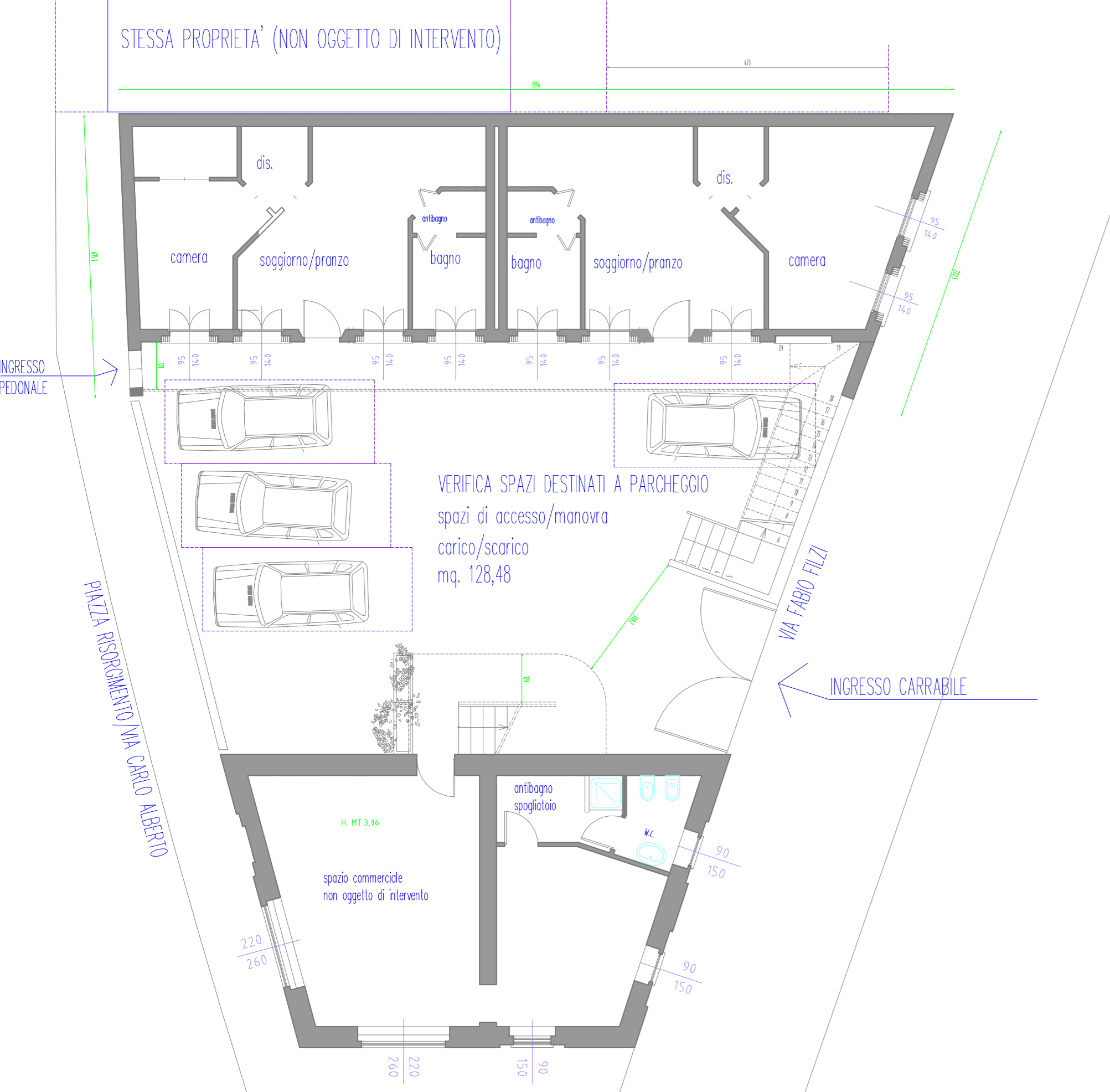

"CORTE" VIA RISORGIMENTO/VIA FABIO FILZI - PLANIMETRIA GENERALE STATO DI FATTO

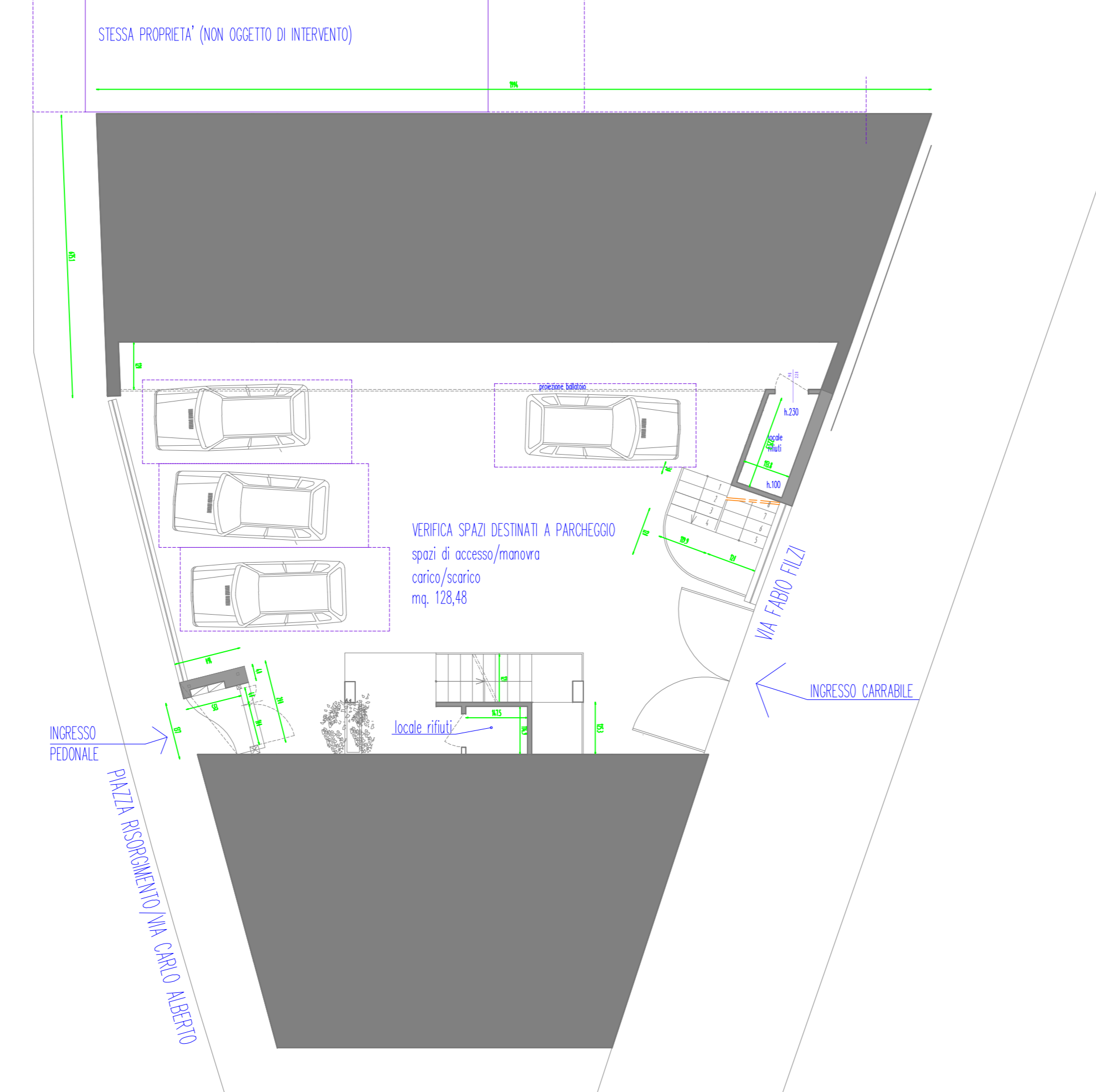

"CORTE" VIA RISORGIMENTO/VIA FABIO FILZI - PLANIMETRIA GENERALE PROGETTO

il committente
l'impresa
il progettista

de liso stefania
a r c h i t e t t o
23899 - Robbiate (LC) - Via Dr. Ercole Bonfanti, 12/b -
tel. 039.5988657 fax 039.514039 e-mail: delisoarchitetto@gmail.com

lavoro: VARIANTE A DIA N. 3223 DEL 13/03/2007
RECUPERO DI SOTTOTETTO
CON DEMOLIZIONE E RICOSTRUZIONE

oggetto: PLANIMETRIA GENERALE
STATO DI FATTO E PROGETTO

località: P.ZZA RISORGIMENTO/ANG. VIA FABIO FILZI
COMUNE DI LACCHIARELLA (MI)

data: 1:100
data: MARZO 2010

per: SIG. FRANCO NUNZIO
SIG.RA ROSARIA FOSSATI

inv. n°:
1)
2)
3)
4)

06

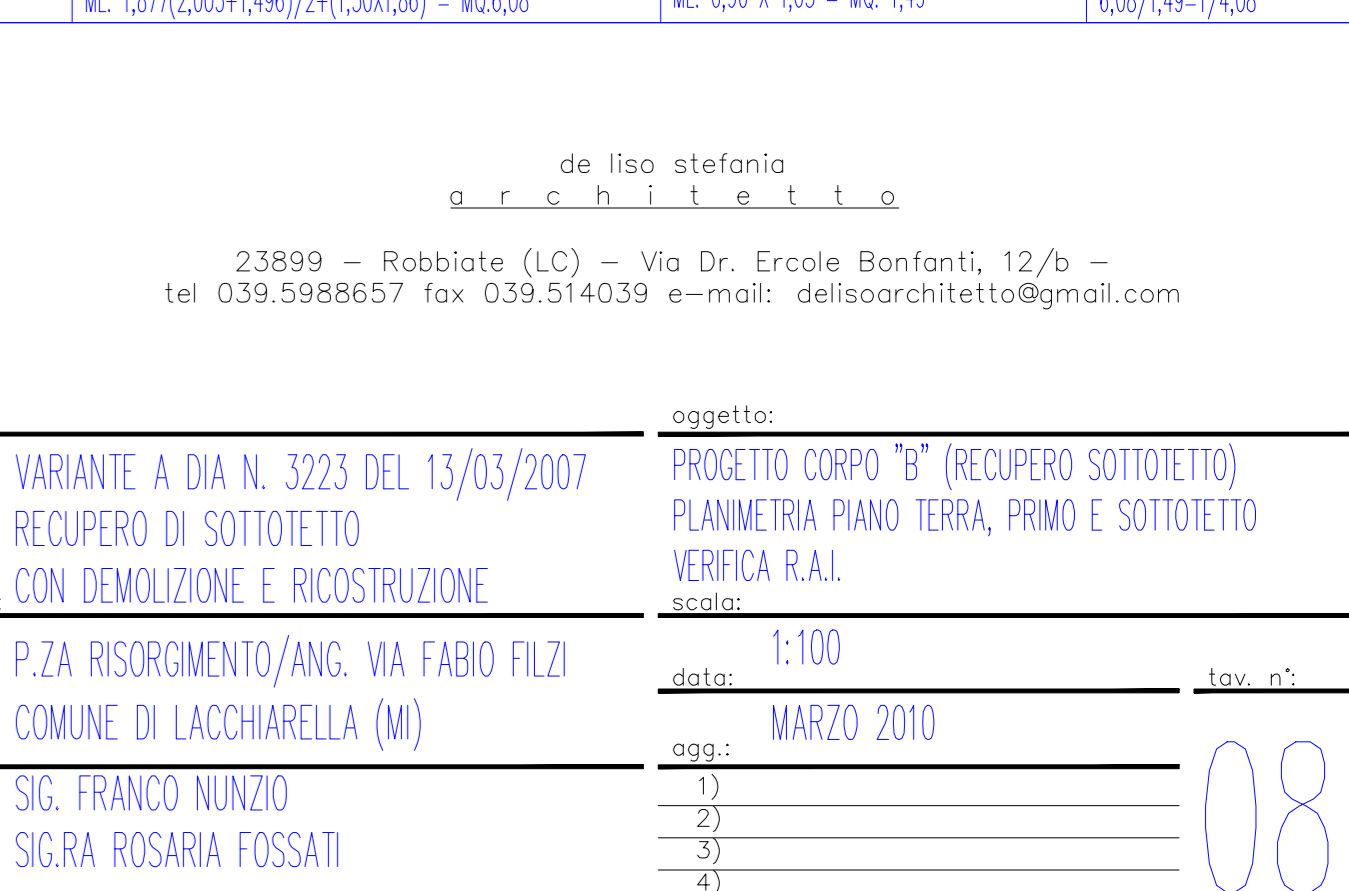
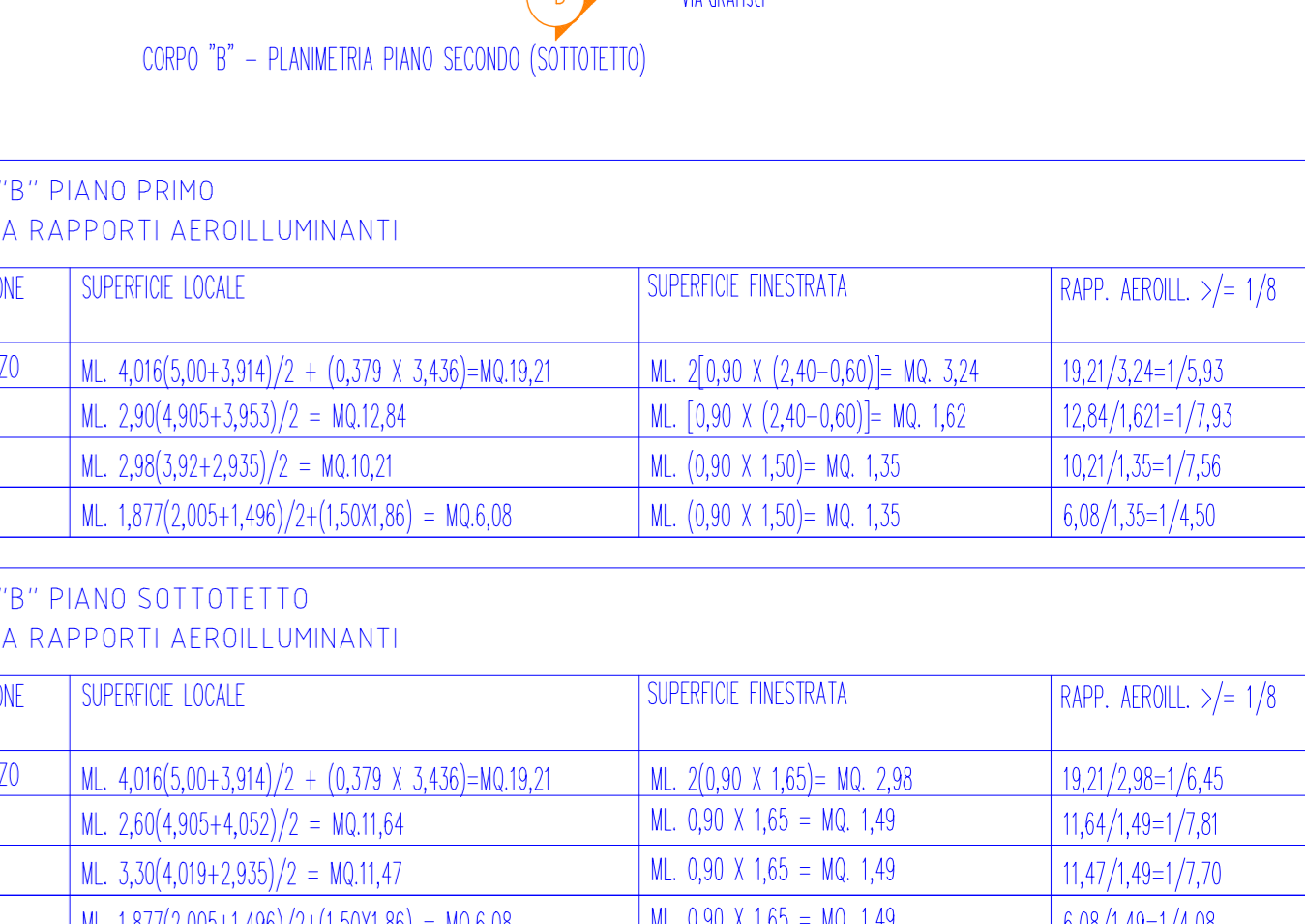
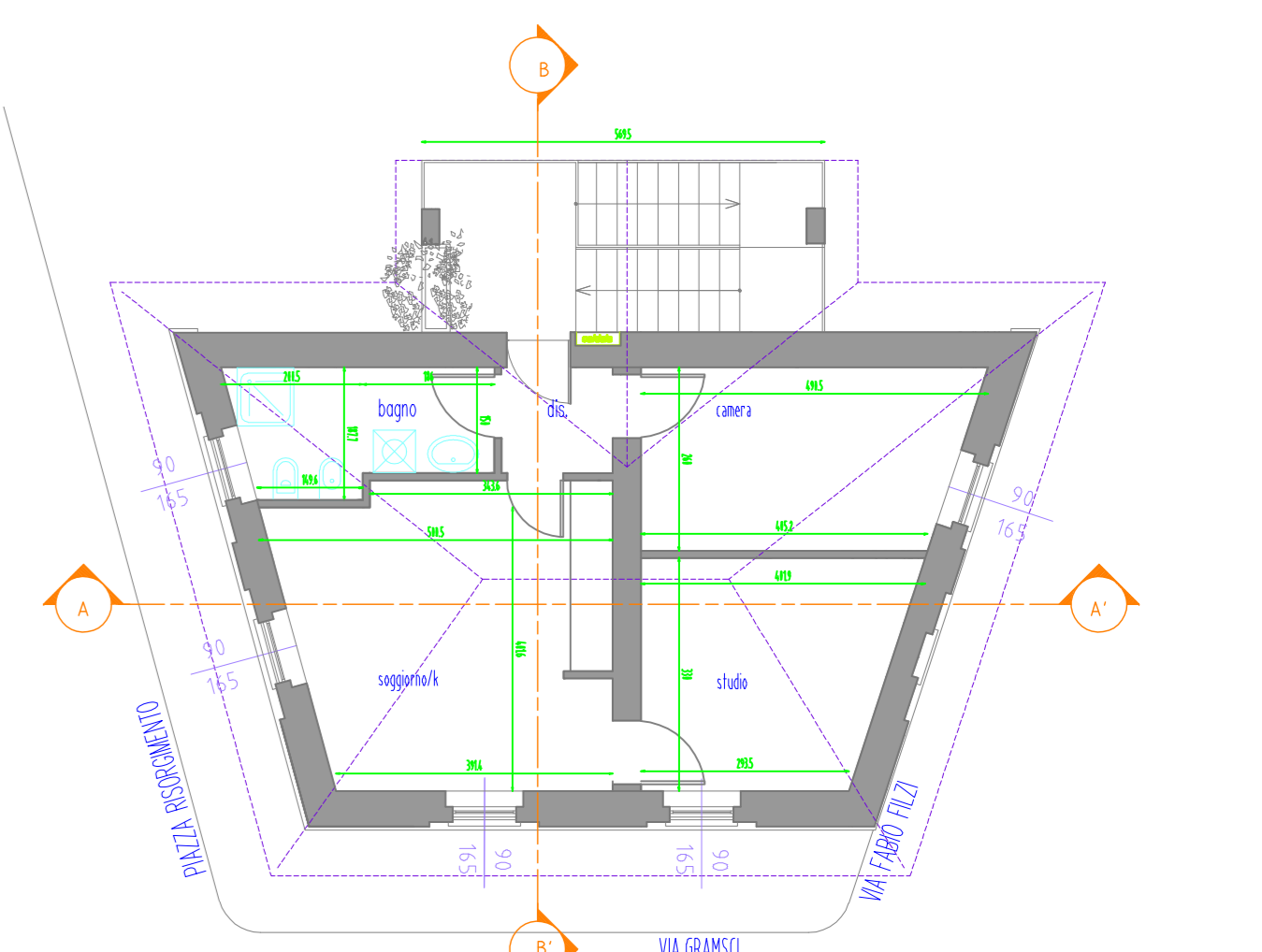
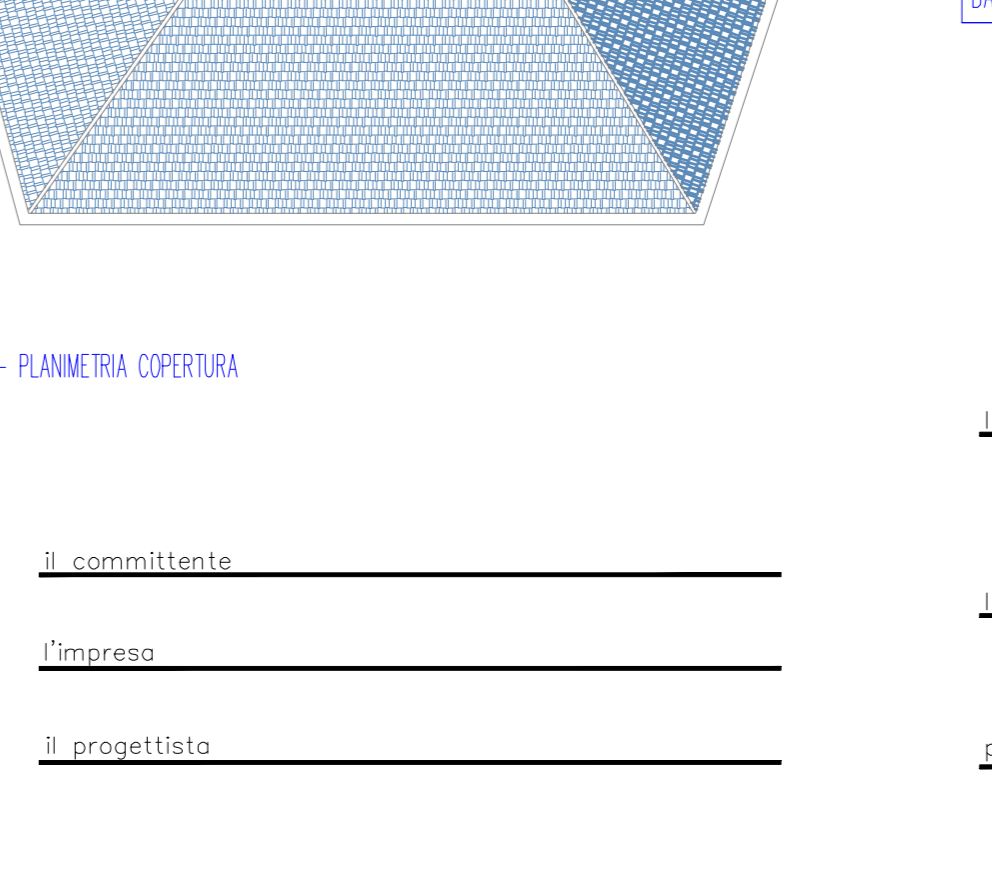
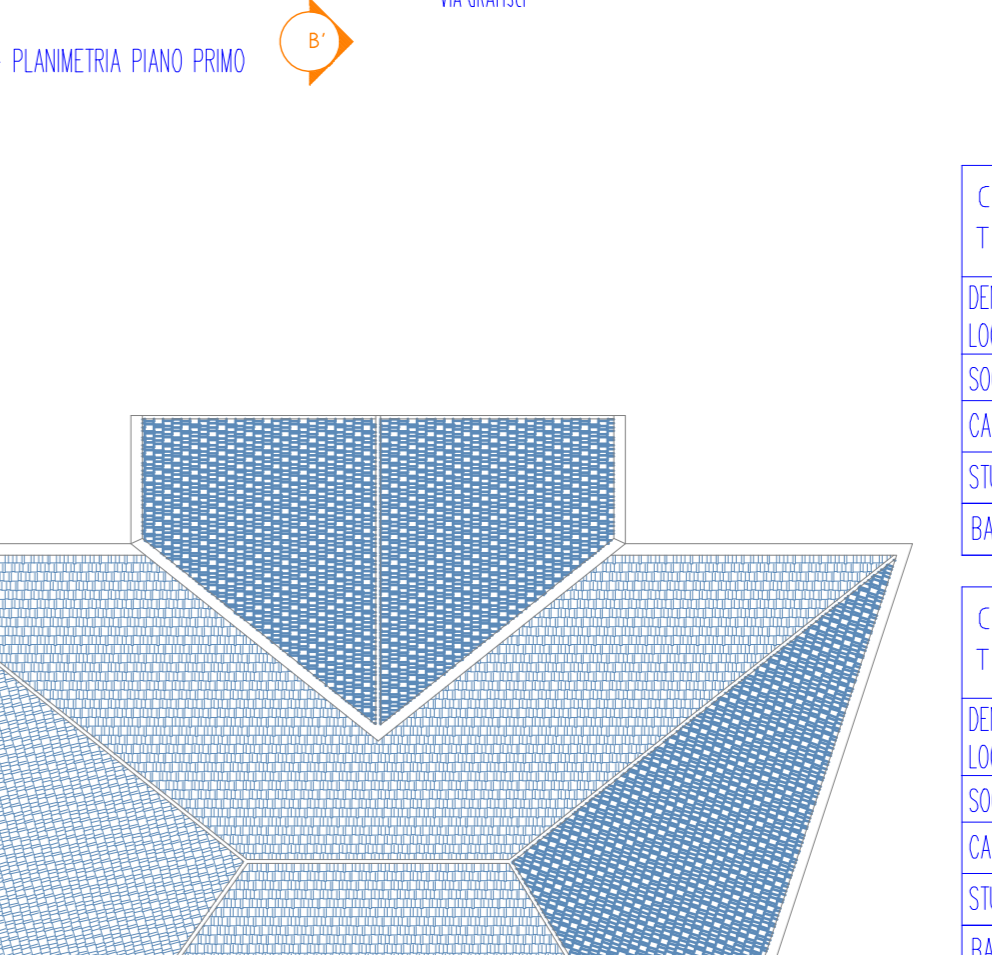
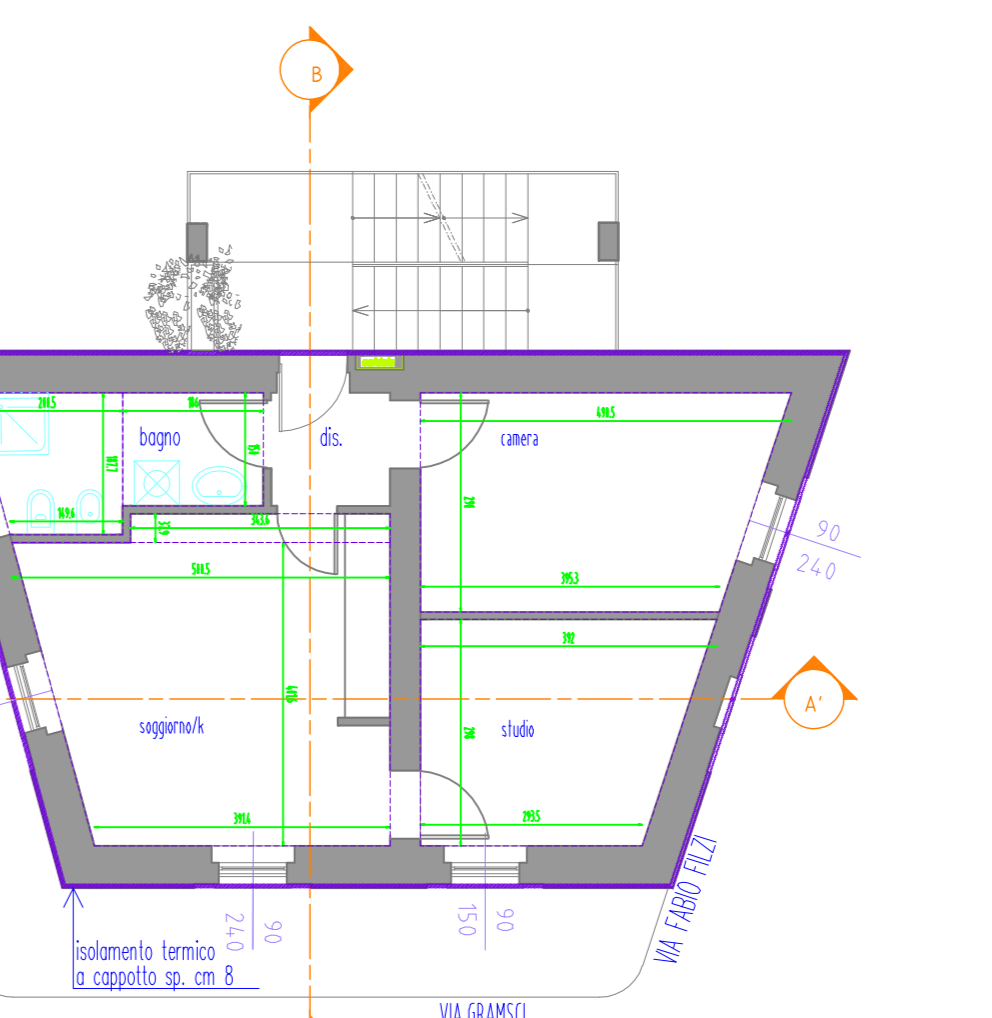
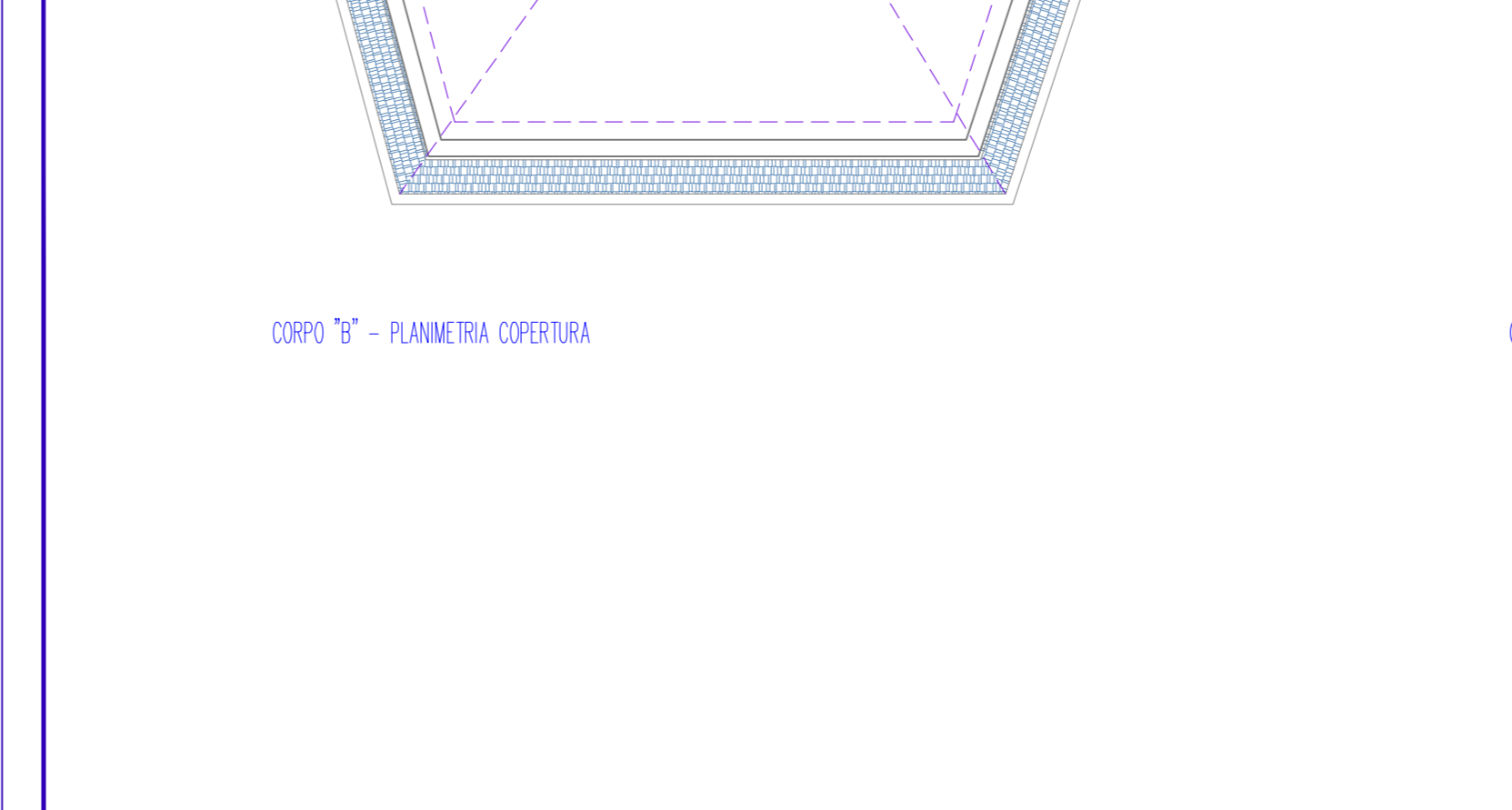
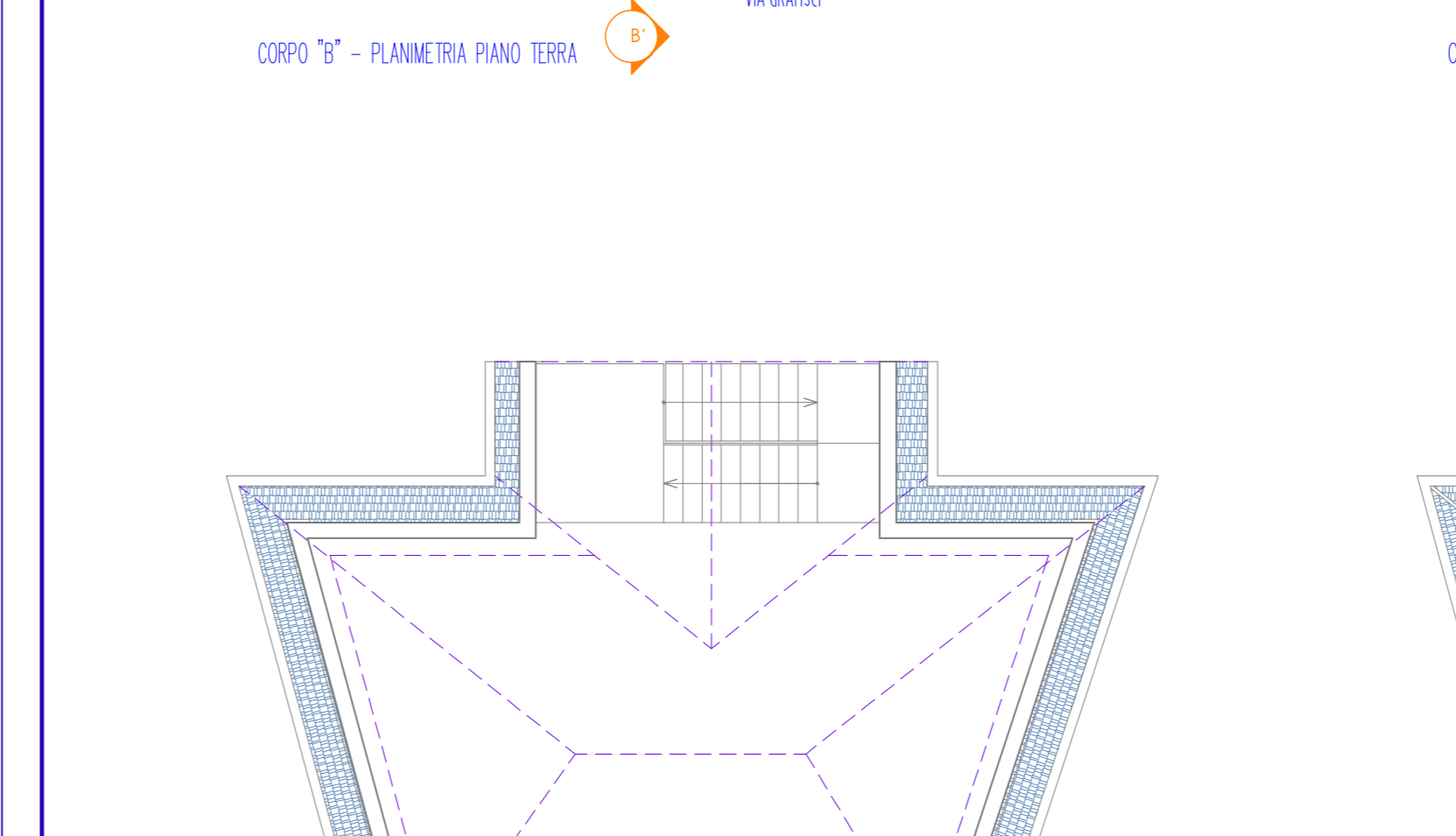
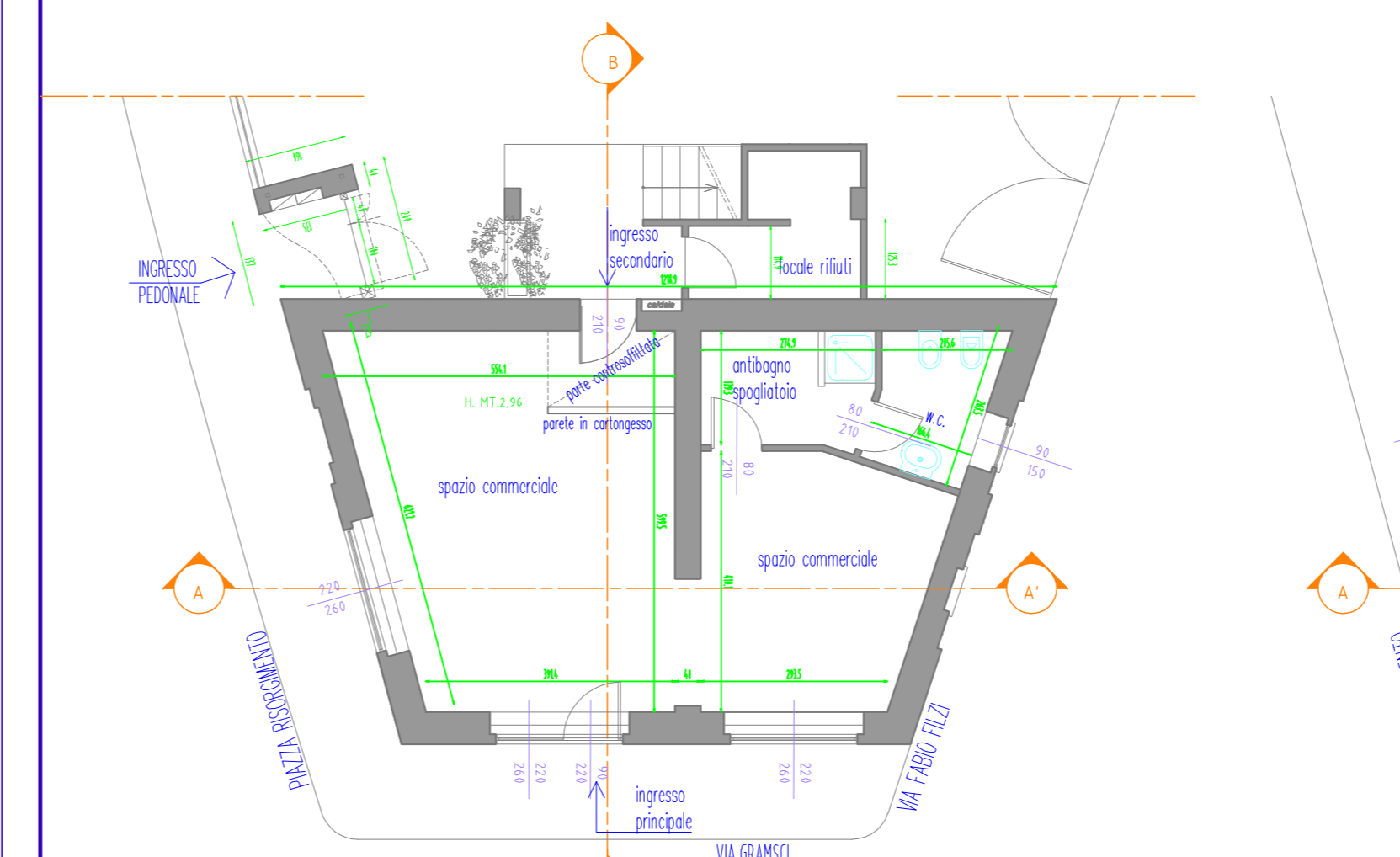

CORPO "B" PIANO PRIMO TABELLA RAPPORTI AEROLLUMINANTI			
DENOMINAZIONE LOCALE	SUPERFICIE LOCALE	SUPERFICIE FINESTRATA	RAPP. AEROLL. >/= 1/8
SOC. PRIMO	M. (4,0163,00) x (3,914) = 15,72	M. (2,00) x (2,40) = 4,80	18,72/32=1/5,83
CAMERA-1	M. (2,40) x (3,91) = 9,38	M. (0,90) x (1,50) = 1,35	10,24/32=1/7,75
STUDIO	M. (2,40) x (3,91) = 9,38	M. (0,90) x (1,50) = 1,35	10,24/32=1/7,75
BADU	M. (1,87) x (2,05) = 3,83	M. (0,90) x (1,50) = 1,35	6,08/32=1/8,53

CORPO "B" PIANO SOTTOTETTO TABELLA RAPPORTI AEROLLUMINANTI			
DENOMINAZIONE LOCALE	SUPERFICIE LOCALE	SUPERFICIE FINESTRATA	RAPP. AEROLL. >/= 1/8
SOC. PRIMO	M. (4,0163,00) x (3,914) = 15,72	M. (2,00) x (1,65) = 3,30	19,02/32=1/6,45
CAMERA-1	M. (2,40) x (3,91) = 9,38	M. (0,90) x (1,65) = 1,49	11,64/32=1/7,81
STUDIO	M. (2,40) x (3,91) = 9,38	M. (0,90) x (1,65) = 1,49	11,64/32=1/7,81
BADU	M. (1,87) x (2,05) = 3,83	M. (0,90) x (1,65) = 1,49	6,08/32=1/8,53

de liso stefania
a r c h i t e t t o
23899 - Robbiate (LC) - Via Dr. Ercole Bonfanti, 12/b -
tel. 039.5988657 fax 039.514039 e-mail: delisoarchitetto@gmail.com

lavoro: VARIANTE A DIA N. 3223 DEL 13/03/2007
RECUPERO DI SOTTOTETTO
CON DEMOLIZIONE E RICOSTRUZIONE

oggetto: PROGETTO CORPO "B" (RECUPERO SOTTOTETTO)
PLANIMETRIA PIANO TERRA, PRIMO E SOTTOTETTO
VERIFICA R.A.L.

località: P.ZZA RISORGIMENTO/ANG. VIA FABIO FILZI
COMUNE DI LACCHIARELLA (MI)

data: 1:100
data: MARZO 2010

per: SIG. FRANCO NUNZIO
SIG.RA ROSARIA FOSSATI

inv. n°:
1)
2)
3)
4)

08